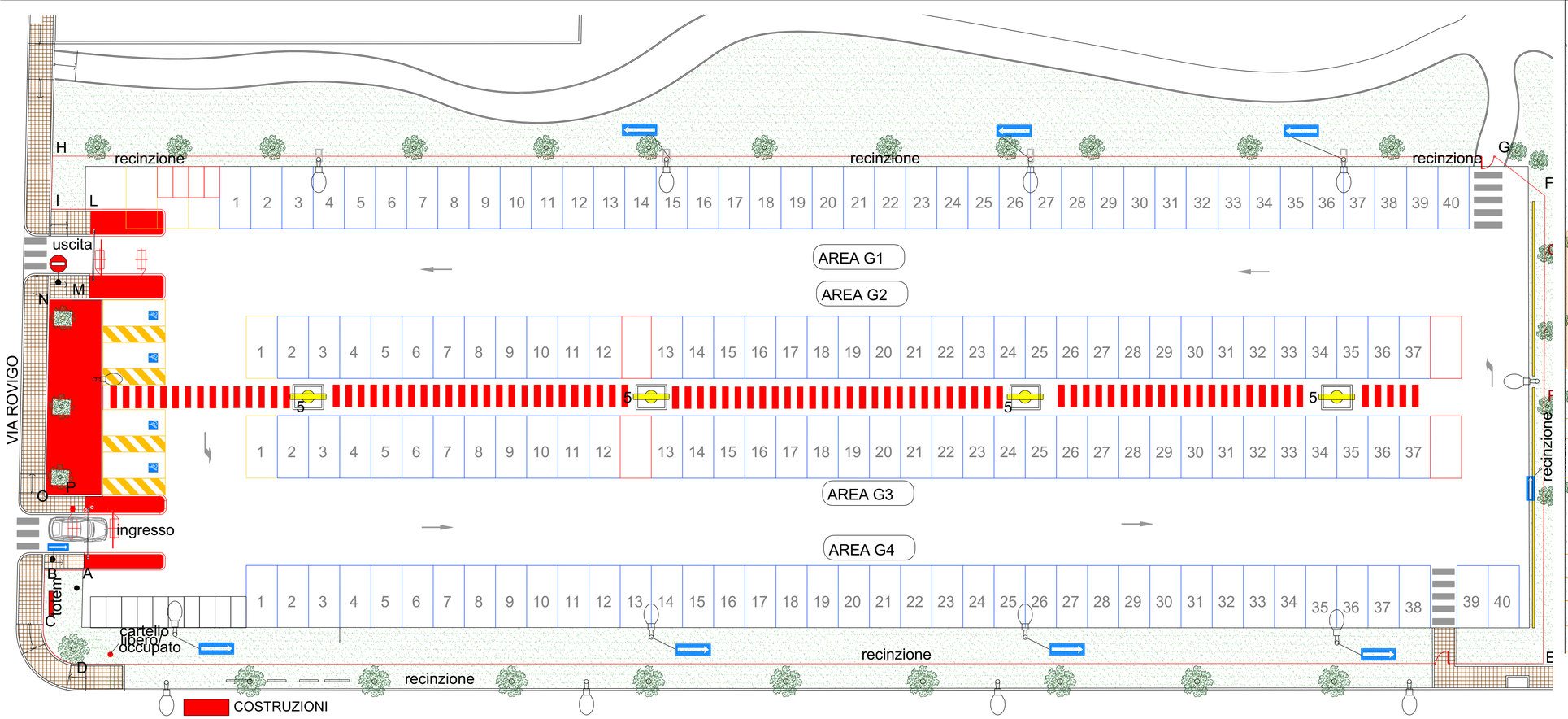

jtaca

Oggetto:	PARCHEGGIO NEMBER_ P55/C **STATO COMPARATIVO**
Tavola:	PLANIMETRIA GENERALE PARCHEGGIO NEMBER _P55/C
Regione:	VENETO
Provincia :	VENEZIA
Comune :	JESOLO
Committente:	JTACA SRL
Studio:	A.M. Engineering Design ingegnere Alberto Minato Via Piave 30 - 30020 Torre di Mosto (Venezia) Tel.: 333/6692614 E-mail: am.engineering.design@gmail.it
Timbro:	
Tavola	3
Progettista:	Dott. Ing. ALBERTO MINATO
Luogo :	Jesolo Lido _ Ve
Foglio:	XX
Mappale:	XX
Data :	19/12/2017
Scala :	1 : 100 su A1 - 1:200/adattato su A3
Plottattaggio:	1 : 20
Dis.	
Agg.	revisione_00

Jtaca S.r.l. con socio unico
Sede legale ed operativa via Equilio n. 15/A. 30016 – Jesolo (VE), Italia.
Tel. 0421.381738, fax 0421.387540, info@jtaca.com, www.jtaca.com
Codice Fiscale, R.I. e p.iva 03033500277, capitale sociale €. 500.000,00 i.v.
Azienda certificata UNI EN ISO 9001:2008

Società soggetta alla direzione ed al coordinamento del Comune di Jesolo

Member of CISQ Federation RINA ISO 9001:2008 Sistema Qualità Certificato
JESOLO www.comune.jesolo.ve.it